



PREFEITURA MUNICIPAL DE MUQUI

DETALHAMENTO DO BDI

OBRA: REFORMA DA UNIDADE BÁSICA DE SAÚDE BABILÔNIA

CONTRATO:

1. Regime de Contribuição Previdenciária

Sem Desoneração

2. Tipo de Intervenção

Edificações

3. Incidências sobre o custo

Administração Central - A	5,99	%
Administração Local - B	8,53	%
Riscos, Garantias e Seguros - E	0,50	%
Custos Financeiros - D	0,61	%
Lucro - F	9,00	%

4 – Incidências sobre o preço de venda

Despesas Tributárias - C	7,65	%
COFINS - C3	3,00	%
PIS - C2	0,65	%
ISSQN - C1	4,00	%

5 – Demonstrativo de cálculo do BDI

$$\text{BDI} = \frac{(1+(A+B+E)).(1+D).(1+F))}{(1-C)} - 1 =$$

36,59%

* REFERÊNCIAL TIRADO DA RESOLUÇÃO TC Nº 366, DE 22 DE NOVEMBRO DE 2022

KAREN DE LIMA
FRANCA:15842239795
39795

Assinado de forma digital
por KAREN DE LIMA
FRANCA:15842239795
Dados: 2026.05.15 09:14:51
+03'00'

Eng./Arq.
CREA/CAU:



INFORMAÇÕES DO DOCUMENTO

Documento capturado em 01/06/2026 14:55:42 (HORÁRIO DE BRASÍLIA - UTC-3)
por JOSE MARCOS DE CASTRO (SECRETÁRIO MUNICIPAL - SEMSA - SEMSA - PMMUQUI)
Valor Legal: CÓPIA SIMPLES | Natureza: DOCUMENTO NATO-DIGITAL

A disponibilidade do documento pode ser conferida pelo link: <https://e-docs.es.gov.br/d/2026-2K3WXV>



PREFEITURA MUNICIPAL DE MUQUI

REFORMA E AMPLIAÇÃO DA UNIDADE BÁSICA DE SAÚDE BABILÔNIA

COMPOSIÇÃO DO PREÇO UNITÁRIO

DESCRIÇÃO DO SERVIÇO	CÓDIGO	UNIDADE	COMP. Nº	DATA BASE	
LIMPEZA GERAL DA OBRA (EDIFICAÇÃO)		M	COMP. 01	09/2025 SINAPI 07/2025 SETOP	
1- MÃO DE OBRA	UNID.	COEF.	PREÇO UNITÁRIO	TOTAL PARCIAL	TOTAL A
SERVENTE COM ENCARGOS COMPLEMENTARES - 88316 SINAPI	H	0,10	26,75	2,68	
TOTAL A					2,68
2- MATERIAIS					TOTAL B
Limpeza de piso cerâmico ou porcelanato com vassoura a seco IOPES 200409	m²	1,00000	0,49	0,49	
Limpeza de piso e revestimento cerâmico, utilizando detergente neutro e escovação manual IOPES 200410	m²	1,00000	4,93	4,93	
Limpeza de revestimento cerâmico em parede utilizando detergente neutro e escovação manual IOPES 200412	m²	0,50000	1,48	0,74	
Limpeza de superfície com jato de alta pressão IOPES 200413	m³	1,00000	1,77	1,77	
TOTAL B					7,93
3- EQUIPAMENTOS					TOTAL C
TOTAL C					-
4- RESUMO - DISCRIMINAÇÃO	TAXA	VALORES	5 - OBSERVAÇÃO		
MÃO-DE OBRA - (TOTAL A)		2,68			
MATERIAIS - (TOTAL B)		7,93			
EQUIPAMENTOS - (TOTAL C)		0,00			
ENC. SOCIAIS - (S/ TOTAL A) %					
EVENTUAIS (SUB TOTAL) %		-			
TOTAL		10,61			
BDI (S/ TOTAL) %	36,59%	3,88	PREÇO UNITÁRIO ADOTADO		
PREÇO UNITÁRIO CALCULADO		14,49		14,49	

KAREN DE LIMA
FRANCA:15842
239795

Assinado de forma digital
por KAREN DE LIMA
FRANCA:15842239795
Dados: 2026.05.15
09:15:16 -03'00'



INFORMAÇÕES DO DOCUMENTO

Documento capturado em 01/06/2026 14:55:55 (HORÁRIO DE BRASÍLIA - UTC-3)
por JOSE MARCOS DE CASTRO (SECRETÁRIO MUNICIPAL - SEMSA - SEMSA - PMMUQUI)
Valor Legal: CÓPIA SIMPLES | Natureza: DOCUMENTO NATO-DIGITAL

A disponibilidade do documento pode ser conferida pelo link: <https://e-docs.es.gov.br/d/2026-72V2C7>



PREFEITURA MUNICIPAL DE MUQUI

ESTADO DO ESPÍRITO SANTO

OBRA REFORMA E AMPLIAÇÃO DA UNIDADE BÁSICA DE SAÚDE BABILÔNIA

CRONOGRAMA FÍSICO FINANCEIRO

ITEM	DESCRIÇÃO		VALORES (R\$)	MESES			
				1	2	3	4
1	CANTEIRO DE OBRAS	Físico (%)	R\$ 8.490,50	100,00%			
		Financeiro (R\$)		R\$ 8.490,50			
2	SERVIÇOS PRELIMINARES	Físico (%)	R\$ 3.844,03	100,00%			
		Financeiro (R\$)		R\$ 3.844,03			
3	PISO	Físico (%)	R\$ 21.966,99			50,00%	50,00%
		Financeiro (R\$)				R\$ 10.983,50	R\$ 10.983,50
4	ILUMINAÇÃO	Físico (%)	R\$ 1.297,17	100,00%			
		Financeiro (R\$)		R\$ 1.297,17			
5	MOBILIÁRIO	Físico (%)	R\$ 199,88				100,00%
		Financeiro (R\$)					R\$ 199,88
6	PORTAS	Físico (%)	R\$ 17.583,40		50,00%	50,00%	
		Financeiro (R\$)			R\$ 8.791,70	R\$ 8.791,70	
7	GRADES	Físico (%)	R\$ 10.249,91				100,00%
		Financeiro (R\$)					R\$ 10.249,91
8	PINTURA	Físico (%)	R\$ 67.143,69		100,00%		
		Financeiro (R\$)			R\$ 67.143,69		
9	TELHADO	Físico (%)	R\$ 30.651,61	25,00%	50,00%	25,00%	
		Financeiro (R\$)		R\$ 7.662,90	R\$ 15.325,81	R\$ 7.662,90	
10	COBERTURA (CALHA)	Físico (%)	R\$ 16.992,56	25,00%	50,00%	25,00%	
		Financeiro (R\$)		R\$ 4.248,14	R\$ 8.496,28	R\$ 4.248,14	
11	LIMPEZA	Físico (%)	R\$ 2.044,85	25,00%	50,00%	25,00%	
		Financeiro (R\$)		R\$ 511,21	R\$ 1.022,43	R\$ 511,21	
Total Parcial (%)			R\$ 180.464,59	16,14%	62,43%	19,95%	13,28%
Total Acumulado (%)				16,14%	78,57%	98,52%	111,79%
Total Financeiro (R\$)				R\$ 26.053,96	R\$ 100.779,90	R\$ 32.197,45	R\$ 21.433,29
Total Acumulado (R\$)				R\$ 26.053,96	R\$ 126.833,86	R\$ 159.031,31	R\$ 180.464,59

KAREN DE LIMA
FRANCA:15842
239795

Assinado de forma digital
por KAREN DE LIMA
FRANCA:1584239795
Dados: 2026.05.15 09:15:41
+03'00'



INFORMAÇÕES DO DOCUMENTO

Documento capturado em 01/06/2026 14:56:13 (HORÁRIO DE BRASÍLIA - UTC-3)
por JOSE MARCOS DE CASTRO (SECRETÁRIO MUNICIPAL - SEMSA - SEMSA - PMMUQUI)
Valor Legal: CÓPIA SIMPLES | Natureza: DOCUMENTO NATO-DIGITAL

A disponibilidade do documento pode ser conferida pelo link: <https://e-docs.es.gov.br/d/2026-45LJKP>



MEMORIAL DESCRITIVO – UNIDADE DE SAÚDE DE BABILÔNIA

PREFEITURA MUNICIPAL DE MUQUI

TÍTULO

Memorial Descritivo dos Serviços de Reforma e Adequação da Unidade de Saúde de Babilônia

OBJETIVO

O presente memorial descritivo tem como objetivo detalhar os serviços a serem executados na reforma e adequação da Unidade de Saúde de Babilônia, no município de Muqui, estabelecendo critérios técnicos, métodos construtivos e especificações dos materiais a serem utilizados, garantindo a qualidade, segurança e funcionalidade da edificação.

1. CANTEIRO DE OBRAS

1.1 Placa de obra

Será fornecida e instalada placa de obra em chapa galvanizada, com estrutura de madeira, contendo as informações institucionais e técnicas da obra, conforme normas vigentes.

1.2 Andaime metálico (locação)

Será realizada a locação de andaime metálico tubular tipo torre, com rodízios, destinado à execução de serviços em altura, garantindo mobilidade e segurança.

1.3 Montagem e desmontagem de andaime

Compreende os serviços de montagem e desmontagem dos andaimes locados, executados por equipe qualificada, seguindo normas de segurança do trabalho.

2. SERVIÇOS PRELIMINARES

2.1 Remoção de luminárias

As luminárias existentes serão removidas manualmente, sem reaproveitamento, com descarte adequado.

2.2 Remoção de telhas

Será realizada a retirada manual das telhas (fibrocimento, metálicas e cerâmicas), sem reaproveitamento.



2.3 Remoção da estrutura de cobertura

Remoção completa da trama de madeira do telhado, sem reaproveitamento.

2.4 Remoção de portas

As portas existentes serão removidas manualmente, sem reaproveitamento.

2.5 Remoção de folhas de portas/janelas com reaproveitamento

Remoção cuidadosa de folhas de madeira ou metal, com reaproveitamento, incluindo afastamento e armazenamento adequado.

3. PISO

3.1 Revestimento cerâmico (porcelanato)

Execução de piso com placas de porcelanato 80x80 cm, em ambientes entre 5 m² e 10 m², garantindo nivelamento, alinhamento e acabamento de alta qualidade.

4. ILUMINAÇÃO

4.1 Luminária tipo plafon

Instalação de luminárias de embutir tipo plafon quadrada com LED de 24W, proporcionando iluminação uniforme e eficiente.

4.2 Luminária tipo calha

Instalação de luminárias de sobrepor tipo calha com lâmpada tubular LED de 18W, sem reator, garantindo economia de energia.

5. MOBILIÁRIO

5.1 Armário sob bancada

Fornecimento e instalação de armário em MDF laminado branco fosco, incluindo todos os acessórios necessários ao pleno funcionamento.

6. PORTAS

6.1 Porta de madeira 80x210 cm

Instalação de kit completo de porta semioca, padrão médio, incluindo batente, dobradiças, fechadura e acabamento.



6.2 Porta de madeira 70x210 cm

Instalação de kit de porta semioca, padrão médio, incluindo batente e dobradiças, com fornecimento de fechadura.

7. GRADES

7.1 Grade fixa em aço

Fornecimento e fabricação de grades em barra redonda de aço 1/2", com quadro em cantoneira, incluindo chumbadores para fixação.

8. PINTURA

Sobre paredes

8.1 Fundo selador acrílico

Aplicação de uma demão de fundo selador para uniformização da superfície.

8.2 Emassamento

Execução de duas demãos de massa acrílica com lixamento, preparando a superfície para pintura.

8.3 Pintura acrílica

Aplicação de três demãos de tinta acrílica, garantindo acabamento uniforme e durável.

Sobre madeira

8.4 Pintura esmalte base água

Aplicação de três demãos de tinta esmalte em superfícies de madeira.

Sobre metal

8.5 Pintura esmalte sintético

Pintura com tinta alquídica aplicada por pulverização em perfis metálicos.

Lixamento

8.6 Lixamento de paredes

Execução de lixamento manual para remoção de tinta antiga e preparação da superfície.



Forro

8.7 Forro em PVC

Instalação de forro em régua de PVC liso, com estrutura de fixação adequada.

9. TELHADO

9.1 Telha mento cerâmico

Execução de cobertura com telhas cerâmicas tipo capa-canal (colonial), incluindo transporte vertical.

9.2 Estrutura de madeira

Execução da trama de madeira (ripas, caibros e terças) para suporte do telhado.

10. COBERTURA (CALHA)

10.1 Calha de PVC

Instalação de calha semicircular de PVC com diâmetro de 125 mm, incluindo todos os acessórios necessários, exceto condutores.

11. LIMPEZA

11.1 Limpeza geral da obra

Realização de limpeza completa da edificação após a conclusão dos serviços, removendo resíduos e deixando o ambiente pronto para uso.

CONSIDERAÇÕES FINAIS

Todos os serviços deverão ser executados em conformidade com as normas técnicas vigentes, boas práticas da construção civil e orientações dos órgãos competentes. Os materiais utilizados deverão ser de primeira qualidade, garantindo durabilidade e desempenho adequado da edificação.

A execução deverá priorizar a segurança dos trabalhadores e usuários, bem como a organização do canteiro de obras. Ao final, a unidade deverá apresentar condições adequadas de funcionamento, conforto e salubridade, atendendo plenamente às necessidades da população atendida.



Muqui ES

KAREN DE LIMA
FRANCA:15842
239795

Assinado de forma digital
por KAREN DE LIMA
FRANCA:15842239795
Dados: 2026.05.15
09:16:24 -03'00'

RESP TÉCNICO



INFORMAÇÕES DO DOCUMENTO

Documento capturado em 01/06/2026 14:56:46 (HORÁRIO DE BRASÍLIA - UTC-3)
por JOSE MARCOS DE CASTRO (SECRETÁRIO MUNICIPAL - SEMSA - SEMSA - PMMUQUI)
Valor Legal: CÓPIA SIMPLES | Natureza: DOCUMENTO NATO-DIGITAL

A disponibilidade do documento pode ser conferida pelo link: <https://e-docs.es.gov.br/d/2026-H0RBB0>



PREFEITURA MUNICIPAL DE MUQUI
ESTADO DO ESPÍRITO SANTO

OBRA: REFORMA DA UNIDADE BÁSICA DE SAÚDE BABILÔNIA

LOCAL: MUQUI - ES

BDI: 36,59%

REFERENCIA: SINAPI 01/26 SETOP 10/25 SICRO 10/25

PLANILHA ORÇAMENTÁRIA

ITEM	CÓDIGO	REF.	DESCRIÇÃO	UNID	QUANT.	P. UNIT	P. ITEM C/ BDI	P.TOTAL
1			CANTEIRO DE OBRAS				R\$	8.490,50
1.1	103689	SINAPI	FORNECIMENTO E INSTALAÇÃO DE PLACA DE OBRA COM CHAPA GALVANIZADA E ESTRUTURA DE MADEIRA. AF_03/2022_PS	M2	8,00	R\$ 597,70	R\$ 816,40	R\$ 6.531,20
1.2	ED-9076	SETOP	FORNECIMENTO DE ANDAIME METÁLICO TUBULAR TIPO TORRE (LOCAÇÃO), INCLUSIVE RODÍZIOS, EXCLUSIVE MONTAGEM E DESMONTAGEM	mxmês	60,00	R\$ 21,13	R\$ 28,86	R\$ 1.731,60
1.3	ED-9077	SETOP	MONTAGEM E DESMONTAGEM DE ANDAIME METÁLICO TUBULAR TIPO TORRE, EXCLUSIVE FORNECIMENTO DO ANDAIME	m	15,00	R\$ 11,11	R\$ 15,18	R\$ 227,70
2			SERVIÇOS PRELIMINARES				R\$	3.844,03
2.1	97665	SINAPI	REMOÇÃO DE LUMINÁRIAS, DE FORMA MANUAL, SEM REAPROVEITAMENTO. AF_09/2023	UN	27,00	R\$ 2,58	R\$ 3,52	R\$ 95,04
2.2	97647	SINAPI	REMOÇÃO DE TELHAS DE FIBROCIMENTO METÁLICA E CERÂMICA, DE FORMA MANUAL, SEM REAPROVEITAMENTO. AF_09/2023	M2	141,12	R\$ 4,87	R\$ 6,65	R\$ 938,46
2.3	97650	SINAPI	REMOÇÃO DE TRAMA DE MADEIRA PARA COBERTURA, DE FORMA MANUAL, SEM REAPROVEITAMENTO. AF_09/2023	M2	141,12	R\$ 10,49	R\$ 14,33	R\$ 2.022,27
2.4	97644	SINAPI	REMOÇÃO DE PORTAS, DE FORMA MANUAL, SEM REAPROVEITAMENTO. AF_09/2023	M2	14,91	R\$ 12,65	R\$ 17,28	R\$ 257,64
2.5	ED-48494	SETOP	REMOÇÃO MANUAL DE FOLHA DE PORTA OU JANELA DE MADEIRA OU METÁLICA, COM REAPROVEITAMENTO, INCLUSIVE AFASTAMENTO E EMPILHAMENTO, EXCLUSIVE TRANSPORTE E RETIRADA DO MATERIAL REMOVIDO NÃO REAPROVEITÁVEL	m2	38,01	R\$ 10,22	R\$ 13,96	R\$ 530,62
3			PISO				R\$	21.966,99
3.1	104597	SINAPI	REVESTIMENTO CERÂMICO PARA PISO COM PLACAS TIPO PORCELANATO DE DIMENSÕES 80X80 CM APLICADA EM AMBIENTES DE ÁREA ENTRE 5 M² E 10 M². AF_02/2023_PE	M2	141,12	R\$ 113,96	R\$ 155,66	R\$ 21.966,99
4			ILUMINAÇÃO				R\$	1.297,17
4.1	103788	SINAPI	LUMINÁRIA TIPO PLAFON QUADRADA, DE EMBUTIR, COM LED DE 24 W - FORNECIMENTO E INSTALAÇÃO. AF_09/2024	UN	18,00	R\$ 34,84	R\$ 47,59	R\$ 856,62
4.2	100907	SINAPI	LUMINÁRIA TIPO CALHA, DE SOBREPOR, COM 1 LÂMPADA TUBULAR LED DE 18 W, SEM REATOR - FORNECIMENTO E INSTALAÇÃO. AF_09/2024	UN	9,00	R\$ 35,84	R\$ 48,95	R\$ 440,55
5			MOBILIÁRIO				R\$	199,88
5.1	ED-25562	SETOP	ARMÁRIO SOB BANCADA EM MDF LAMINADO BRANCO FOSCO, FORNECIMENTO INCLUSIVE TODOS ACESSÓRIOS E INSTALAÇÃO	m	4,20	R\$ 34,84	R\$ 47,59	R\$ 199,88
6			PORTAS				R\$	17.583,40
6.1	90845	SINAPI	KIT DE PORTA DE MADEIRA PARA PINTURA, SEMI-OCA (PESADA OU SUPERPESADA), PADRÃO MÉDIO, 80X210CM, ESPESSURA DE 3,5CM, ITENS INCLUSOS: DOBRADIÇAS, MONTAGEM E INSTALAÇÃO DO BATENTE, FECHADURA COM EXECUÇÃO DO FURO - FORNECIMENTO E INSTALAÇÃO. AF_10/2025	UN	8,00	R\$ 1.485,49	R\$ 2.029,03	R\$ 16.232,24
6.2	91313	SINAPI	KIT DE PORTA DE MADEIRA PARA PINTURA, SEMI-OCA (LEVE OU MÉDIA), PADRÃO POPULAR, 70X210CM, ESPESSURA DE 3,5CM, ITENS INCLUSOS: DOBRADIÇAS, MONTAGEM E INSTALAÇÃO DO BATENTE, FECHADURA COM EXECUÇÃO DO FURO - FORNECIMENTO E INSTALAÇÃO. AF_10/2025	UN	1,00	R\$ 989,21	R\$ 1.351,16	R\$ 1.351,16
7			GRADES				R\$	10.249,91
7.1	ED-13371	SETOP	GRADE FIXA DE AÇO EM BARRA REDONDA DE 1/2" E QUADRO EM CANTONEIRA 1" X3/16 INCLUINDO CHUMBADORES (FORNECIMENTO E FABRICAÇÃO)	M²	29,23	R\$ 256,71	R\$ 350,64	R\$ 10.249,91
8			PINTURA				R\$	67.143,69
			SOBRE PAREDES					
8.1	88485	SINAPI	FUNDO SELADOR ACRÍLICO, APLICAÇÃO MANUAL EM PAREDE, UMA DEMÃO. AF_04/2023	M2	668,04	R\$ 5,31	R\$ 7,25	R\$ 4.843,29
8.2	ED-50474	SETOP	EMASSAMENTO EM PAREDE COM MASSA ACRÍLICA, DUAS (2) DEMÃOS, INCLUSIVE LIXAMENTO PARA PINTURA	m2	668,04	R\$ 24,65	R\$ 33,67	R\$ 22.492,91
8.3	ED-50453	SETOP	PINTURA ACRÍLICA EM PAREDE, TRÊS (3) DEMÃOS, COM APLICAÇÃO MANUAL EXCLUSIVE SELADOR ACRÍLICO E MASSA ACRÍLICA/CORRIDA (PVA)	m2	668,04	R\$ 21,44	R\$ 29,28	R\$ 19.560,21
			SOBRE MADEIRA					
8.4	102231	SINAPI	PINTURA TINTA DE ACABAMENTO (PIGMENTADA) ESMALTE BASE ÁGUA EM MADEIRA, 3 DEMÃOS. AF_01/2021	M2	14,20	R\$ 40,89	R\$ 55,85	R\$ 793,07
			SOBRE METAL					
8.5	100743	SINAPI	PINTURA COM TINTA ALQUÍDICA DE ACABAMENTO (ESMALTE SINTÉTICO BRILHANTE) PULVERIZADA SOBRE PERFIL METÁLICO EXECUTADO EM FÁBRICA (POR DEMÃO). AF_01/2020_PE	M2	29,23	R\$ 40,89	R\$ 55,85	R\$ 1.632,61
			LIXAMENTO					
8.6	ED-50505	SETOP	LIXAMENTO MANUAL EM PAREDE PARA REMOÇÃO DE TINTA	m2	668,04	R\$ 3,37	R\$ 4,60	R\$ 3.072,98
			FORRO					
8.7	96485	SINAPI	FORRO EM RÉGUAS DE PVC, LISO, PARA AMBIENTES RESIDENCIAIS, INCLUSIVE ESTRUTURA UNIDIRECIONAL DE FIXAÇÃO. AF_08/2023_PS	M2	141,12	R\$ 76,51	R\$ 104,51	R\$ 14.748,62
9			TELHADO				R\$	30.651,61
9.1	94204	SINAPI	TELHAMENTO COM TELHA CERÂMICA CAPA-CANAL, TIPO COLONIAL, COM MAIS DE 2 ÁGUAS, INCLUSO TRANSPORTE VERTICAL. AF_07/2019	M2	141,12	R\$ 55,25	R\$ 75,47	R\$ 10.650,45
9.2	92539	SINAPI	TRAMA DE MADEIRA COMPOSTA POR RIPAS, CAIBROS E TERÇAS PARA TELHADOS DE ATÉ 2 ÁGUAS PARA TELHA CERÂMICA OU DE CONCRETO, INCLUSO TRANSPORTE VERTICAL. AF_10/2025	M2	141,12	R\$ 103,76	R\$ 141,73	R\$ 20.001,16
10			COBERTURA (CALHA)				R\$	16.992,56
10.1	100434	SINAPI	CALHA DE BEIRAL, SEMICIRCULAR DE PVC, DIAMETRO 125 MM, INCLUINDO CABECEIRAS, EMENDAS, BOCAIS, SUPORTES E VEDAÇÕES, EXCLUINDO CONDUTORES, INCLUSO TRANSPORTE VERTICAL. AF_07/2019	M	52,00	R\$ 239,24	R\$ 326,78	R\$ 16.992,56



PREFEITURA MUNICIPAL DE MUQUI
ESTADO DO ESPÍRITO SANTO

OBRA: REFORMA DA UNIDADE BÁSICA DE SAÚDE BABILÔNIA

LOCAL: MUQUI - ES

BDI: 36,59%

REFERENCIA: SINAPI 01/26 SETOP 10/25 SICRO 10/25

PLANILHA ORÇAMENTÁRIA

ITEM	CÓDIGO	REF.	DESCRIÇÃO	UNID	QUANT.	P. UNIT	P. ITEM C/ BDI	P.TOTAL
11			LIMPEZA					R\$ 2.044,85
11.1	COMP 1		LIMPEZA GERAL DA OBRA (EDIFICAÇÃO)	m2	141,12	R\$ 10,61	R\$ 14,49	R\$ 2.044,85
								R\$ 180.464,59

KAREN DE LIMA
FRANCA:15842
239795

Assinado de forma
digital por KAREN DE
LIMA
FRANCA:15842239795
Dados: 2026.05.15
09:16:53 -03'00'



INFORMAÇÕES DO DOCUMENTO

Documento capturado em 01/06/2026 14:57:02 (HORÁRIO DE BRASÍLIA - UTC-3)
por JOSE MARCOS DE CASTRO (SECRETÁRIO MUNICIPAL - SEMSA - SEMSA - PMMUQUI)
Valor Legal: CÓPIA SIMPLES | Natureza: DOCUMENTO NATO-DIGITAL

A disponibilidade do documento pode ser conferida pelo link: <https://e-docs.es.gov.br/d/2026-WJ7S8C>

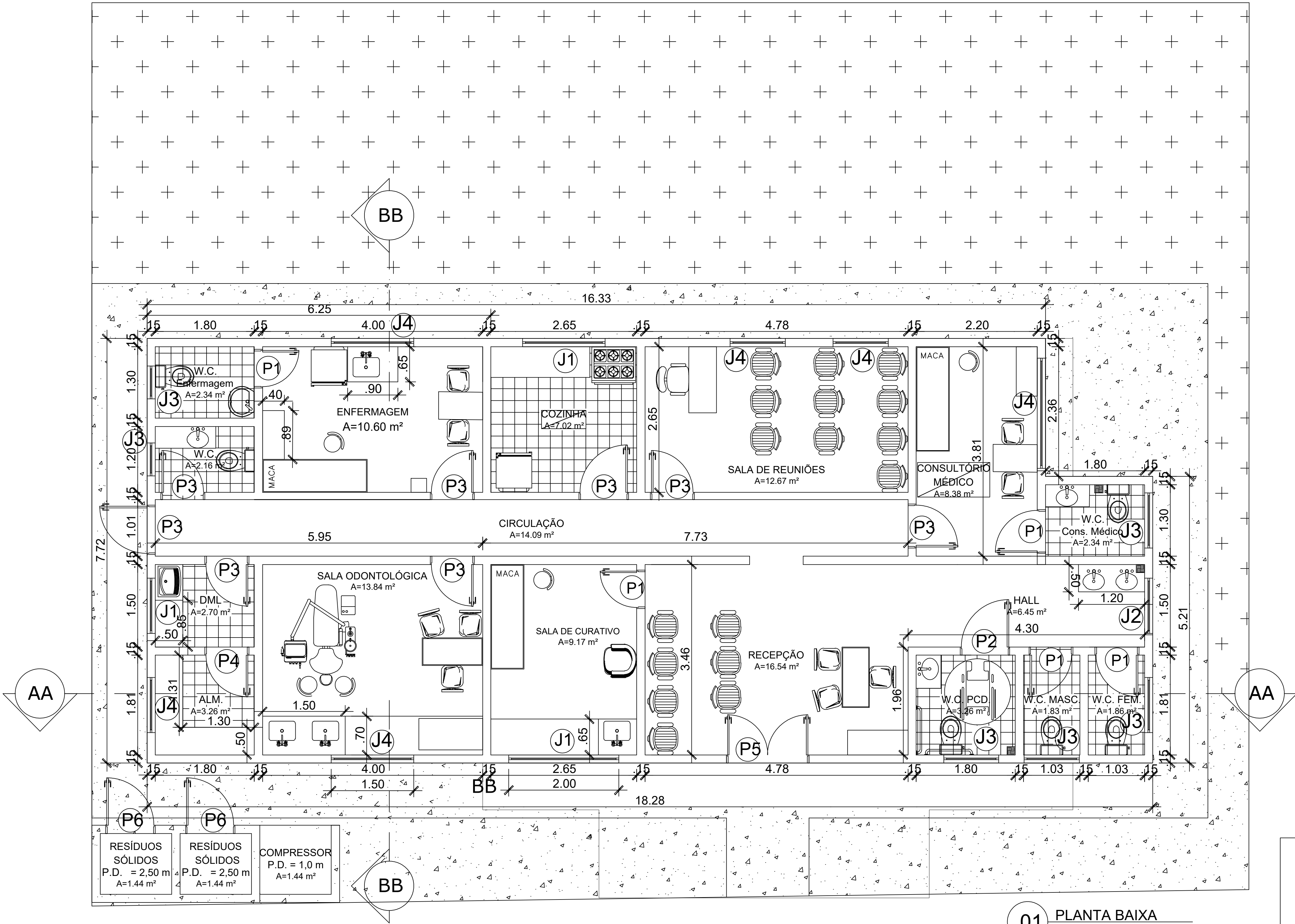

01 PLANTA BAIXA
Escala: 1/40

QUADRO ESPECIFICAÇÕES			
IDENTIFICAÇÃO	Revestimento Parede	Piso	ÁREA (m²)
RECEPÇÃO	ESMALTE SINTÉTICO Piso ao Teto	REGULARIZAÇÃO + CERÂMICA	16.54
Hall	ESMALTE SINTÉTICO Piso ao Teto	REGULARIZAÇÃO + CERÂMICA	6.45
W.C. PCD	CERÂMICA PISO AO Teto	REGULARIZAÇÃO + CERÂMICA	3.26
W.C. Masc.	CERÂMICA PISO AO Teto	REGULARIZAÇÃO + CERÂMICA	1.83
W.C. Fem.	CERÂMICA PISO AO Teto	REGULARIZAÇÃO + CERÂMICA	1.86
CIRCULAÇÃO	ESMALTE SINTÉTICO h = 1,50 m	REGULARIZAÇÃO + CERÂMICA	14.09
Sala de Curativo	ESMALTE SINTÉTICO Piso ao Teto	REGULARIZAÇÃO + CERÂMICA	9.17
CONSULTÓRIO MÉDICO	ESMALTE SINTÉTICO h = 1,50 m	REGULARIZAÇÃO + CERÂMICA	8.38
W.C. Cons. Médico	CERÂMICA PISO AO Teto	REGULARIZAÇÃO + CERÂMICA	2.34
Sala de REUNIÕES	ESMALTE SINTÉTICO h = 1,50 m	REGULARIZAÇÃO + CERÂMICA	12.67
Cozinha	CERÂMICA PISO AO Teto	REGULARIZAÇÃO + CERÂMICA	7.02
Enfermagem	ESMALTE SINTÉTICO h = 1,50 m	REGULARIZAÇÃO + CERÂMICA	10.60
W.C. Enfermagem	CERÂMICA PISO AO Teto	REGULARIZAÇÃO + CERÂMICA	2.34
CONSULTÓRIO ODONTOLÓGICO	ESMALTE SINTÉTICO h = 1,50 m	REGULARIZAÇÃO + CERÂMICA	13.84
W.C.	CERÂMICA	REGULARIZAÇÃO + CERÂMICA	2.16
DML	ESMALTE SINTÉTICO Piso ao Teto	REGULARIZAÇÃO + CERÂMICA	2.7
ALM	ESMALTE SINTÉTICO h = 1,50 m	REGULARIZAÇÃO + CERÂMICA	3.26

QUADRO ESQUADRIAS							
IDENTIFICAÇÃO	Material	Tipo	Largura (m)	Altura (m)	Peitoril (m)	ÁREA (m²)	Quant.
Janela - J1	ALUMÍNIO + Vidro	Correr	1,50	1,10	1,10	1,65	3
Janela - J2	ALUMÍNIO + Vidro	Maxim-ar	1,00	0,60	1,80	0,60	1
Janela - J3	ALUMÍNIO + Vidro	BÁSCULA	0,60	0,60	1,80	0,36	6
Janela - J4	ALUMÍNIO + Vidro	Maxim-ar	1,50	0,60	1,80	0,90	6
Porta - P1	ALUMÍNIO Veneziana	Abrir	0,80	2,10	-	1,68	5
Porta - P2	ALUMÍNIO Veneziana	Abrir	0,90	2,10	-	1,89	1
Porta - P3	Madeira	Abrir	0,80	2,10	-	1,68	8
Porta - P4	Madeira	Abrir	0,70	2,10	-	1,47	1
Porta - P5	ALUMÍNIO	Abrir	1,50	2,10	-	3,15	1
Porta - P6	ALUMÍNIO	Abrir	0,70	2,10	-	1,47	2



PREFEITURA MUNICIPAL DE MUQUI

REFORMA DA UNIDADE BÁSICA DE SAÚDE BABILÔNIA

PLANTA BAIXA

RESP TÉCNICO: _____ MARÇO - 2026

FOLHA 01/04

ESCALA - COMO INDICADO



INFORMAÇÕES DO DOCUMENTO

Documento capturado em 01/06/2026 14:57:29 (HORÁRIO DE BRASÍLIA - UTC-3)
por JOSE MARCOS DE CASTRO (SECRETÁRIO MUNICIPAL - SEMSA - SEMSA - PMMUQUI)
Valor Legal: CÓPIA SIMPLES | Natureza: DOCUMENTO NATO-DIGITAL

A disponibilidade do documento pode ser conferida pelo link: <https://e-docs.es.gov.br/d/2026-QX281N>

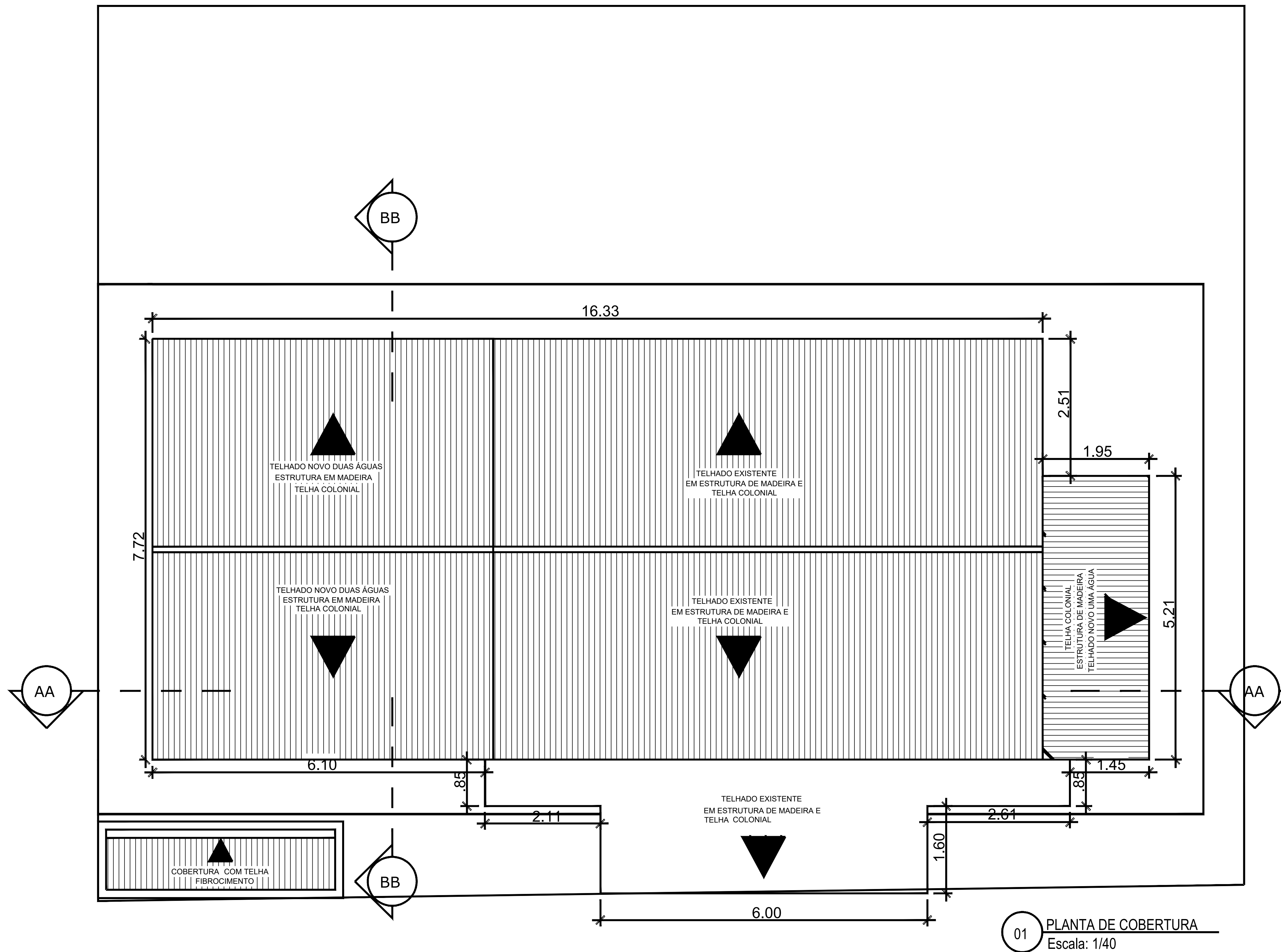

01 PLANTA DE COBERTURA
Escala: 1/40



PREFEITURA MUNICIPAL DE MUQUI

REFORMA DA UNIDADE BÁSICA DE
SAÚDE BABILÔNIA

COBERTURA

RESP TÉCNICO: _____

MARÇO - 2026

FOLHA 02/04

ESCALA - COMO INDICADO



INFORMAÇÕES DO DOCUMENTO

Documento capturado em 01/06/2026 14:57:45 (HORÁRIO DE BRASÍLIA - UTC-3)
por JOSE MARCOS DE CASTRO (SECRETÁRIO MUNICIPAL - SEMSA - SEMSA - PMMUQUI)
Valor Legal: CÓPIA SIMPLES | Natureza: DOCUMENTO NATO-DIGITAL

A disponibilidade do documento pode ser conferida pelo link: <https://e-docs.es.gov.br/d/2026-CVMMBV>

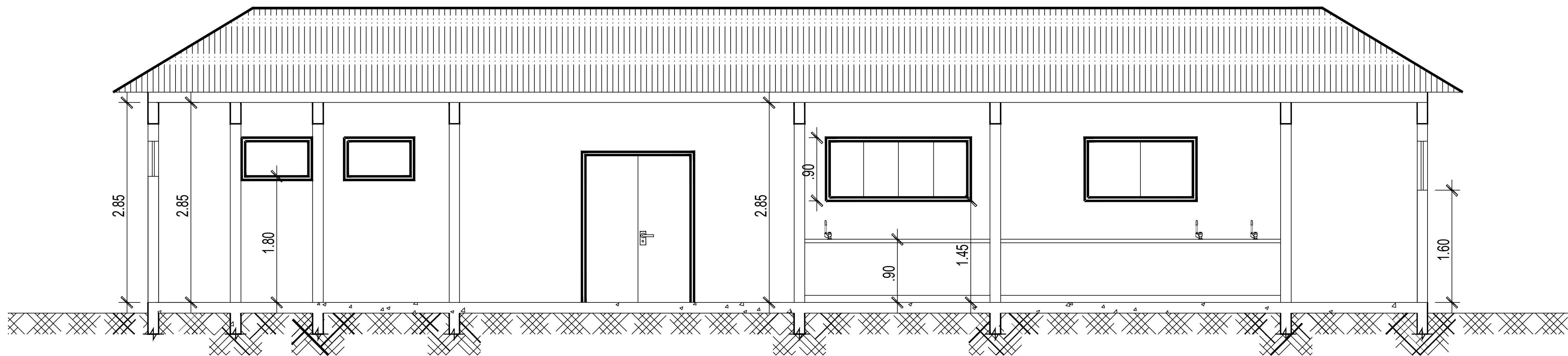

01 CORTE AA"
Escala: 1/35

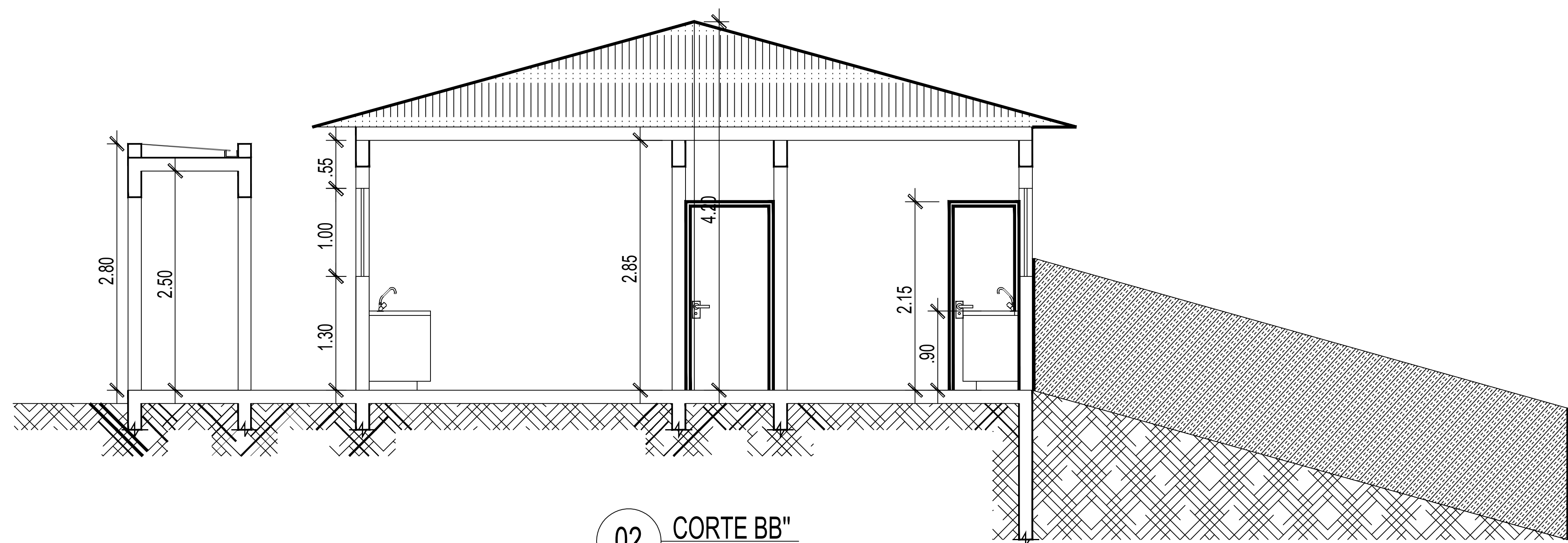

02 CORTE BB"
Escala: 1/35

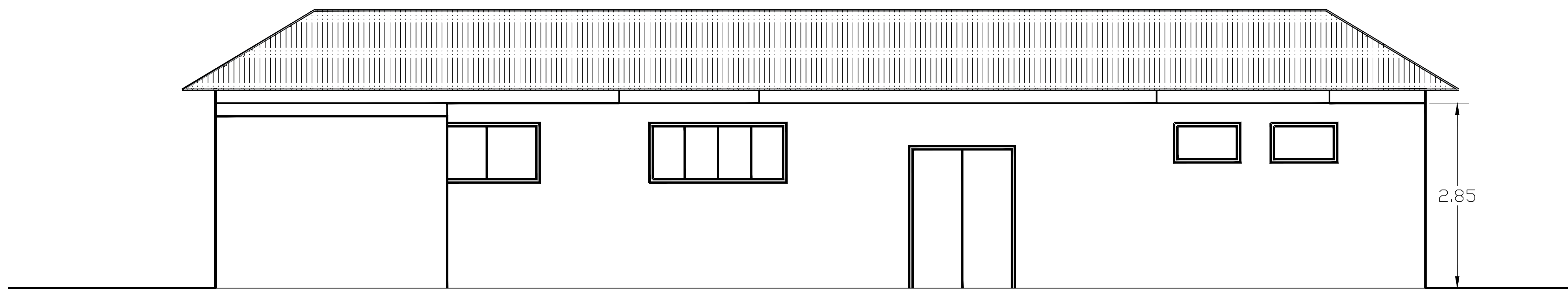

03 FACHADA FRONTAL
Escala: 1/40



PREFEITURA MUNICIPAL DE MUQUI

REFORMA DA UNIDADE BÁSICA DE
SAÚDE BABILÔNIA

FACHADA E CORTES

RESP TÉCNICO: _____

MARÇO - 2026

FOLHA 03/04

ESCALA - COMO INDICADO



INFORMAÇÕES DO DOCUMENTO

Documento capturado em 01/06/2026 14:58:02 (HORÁRIO DE BRASÍLIA - UTC-3)
por JOSE MARCOS DE CASTRO (SECRETÁRIO MUNICIPAL - SEMSA - SEMSA - PMMUQUI)
Valor Legal: CÓPIA SIMPLES | Natureza: DOCUMENTO NATO-DIGITAL

A disponibilidade do documento pode ser conferida pelo link: <https://e-docs.es.gov.br/d/2026-9Z29P3>

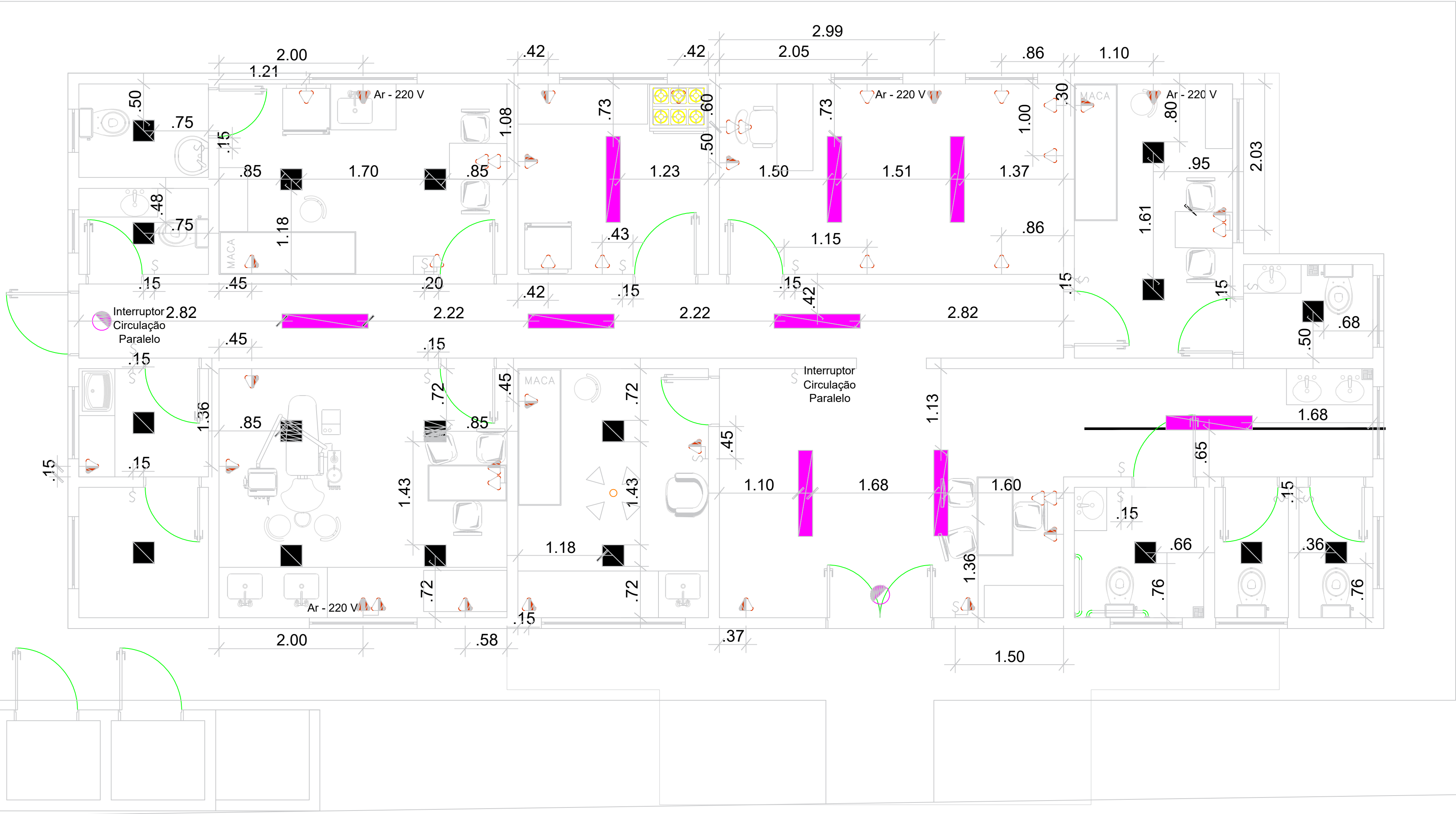

- LEGENDA ELÉTRICA -	
	Tomada na parede, a 0,30m de altura
	Tomada na parede, a 1,10m de altura
	Tomada na parede, a 1,80m de altura
	Interruptor, a 1,10m de altura
	Tomada e Interruptor conjugados, a 1,10m de altura
	Tomadas na parede dupla, a 0,30m e 1,80m de altura
	Tomadas na parede no mesmo alinhamento, a 1,10 m e 1,80 m de altura
	Tomadas na parede no mesmo alinhamento, a 0,30 m e 1,80 m de altura
	Tomadas na parede no mesmo alinhamento, a 0,30 m e 1,10 m de altura
	Tom. e Interrup. no mesmo alinhamento, a 0,30m e 1.10m de altura respectivamente
	Tomada e Interruptor conjugados, a 1,10m de altura
	Luminária led no teto, placa 30 cm x 30 cm
	Luminaria de sobrepor para 1 lampada led tubular (tamanho 1,20 m)
	Luz de emergência
	Quadro de distribuição de luz e força, a 1,40m de altura
	Ventilador de Teto



PREFEITURA MUNICIPAL DE MUQUI

REFORMA DA UNIDADE BÁSICA DE SAÚDE BABILÔNIA



INFORMAÇÕES DO DOCUMENTO

Documento capturado em 01/06/2026 14:58:15 (HORÁRIO DE BRASÍLIA - UTC-3)
por JOSE MARCOS DE CASTRO (SECRETÁRIO MUNICIPAL - SEMSA - SEMSA - PMMUQUI)
Valor Legal: CÓPIA SIMPLES | Natureza: DOCUMENTO NATO-DIGITAL

A disponibilidade do documento pode ser conferida pelo link: <https://e-docs.es.gov.br/d/2026-VB7QHM>